

# 網站登入操作手冊

---

中華民國證券櫃檯買賣中心  
- 衍生性商品資料儲存庫

更新時間:2018/12/10

## 一、登入操作說明

\* 第一次登入時，請先完成憑證註冊，相關步驟可參考本手冊「二、憑證註冊」。

1.

: <https://tr.tpex.org.tw>

: <https://trtest.tpex.org.tw>

TR 衍生性商品資料儲存庫

請登入

請輸入機構代號

請輸入帳號

請輸入密碼

開始登入

注意事項

1. 本網頁可接受使用經濟部工商憑證、證券暨期貨相關單位共用憑證登入。
2. 申請憑證請依種類至各憑證管理中心辦理。  
經濟部工商憑證  
證券暨期貨相關單位共用憑證
3. 第一次使用憑證登入，必須先安裝需要的元件，請由這裡下載安裝。若安裝上遇到問題，請參考安裝手冊。

櫃買中心

常用功能連結  
系統公告  
系統資訊  
聯絡資訊

常用文件下載  
操作手冊  
使用者代號申請表

相關資訊  
常見問題集

f G+

聯絡我們

證券櫃買中心 版權所有 © 10084 台北市中正區羅斯福路二段100號16樓 (02)2369-9555 投資人服務專線:(02)2366-6100  
本站建議最佳瀏覽條件：螢幕解析度 1280x1024 以上，瀏覽器為 Google Chrome 或 Internet Explorer 11 以上。

2.

請登入

請輸入機構代號

請輸入帳號

請輸入密碼

開始登入

3.



4.

5.

PIN



6.

TR 衍生性商品資料儲存庫
儲存庫申報(TR) ▼
資訊申報(DPSP) ▼
境外衍生性商品資訊諮詢服務 ▼
提前了結 ▼
資料維護 ▼
使用者: v06t000

v06t000您好，您上次登入時間為 2018/7/26 上午 10:42:10

歡迎使用「[衍生性商品交易資訊儲存庫申報系統](#)」

- 請點選上方功能列進行操作

**本中心聯絡資料:**

系統面如有任何疑問，請聯絡 **資訊部**

- (02)2327-6149 吳先生。
- (02)2327-6153 吳先生。

業務面如有任何疑問，請聯絡 **債券部**

- (02)2366-8003 賴先生。
- (02)2366-5966 李小姐。

資料更新時間 2018/7/26 上午 10:42:20

公告日期:	公告序號:	公告類別:	更新:
2018/07/13	0005	其他	0000

**公告內容:**

TR申報格式異動說明 1. 衍生性商品日資料申報格式(格式A): 新增「交易對手 LEI 編碼」欄位 2. 衍生性商品非比對欄位資料異動(格式B): 新增「新交易對手 LEI 編碼」欄位 3. 結構型商品日資料申報格式(格式D)欄位異動

	公告日期	序號	類別	更新	主旨
選取	2018/07/13	0005	其他	0000	TR申報格式異動說明 .....
選取	2018/07/13	0004	其他	0000	TR新系統測試公告，本中心將於107年0 .....
選取	2018/07/13	0003	其他	0000	本中心開發「新一代衍生性金融商品資訊儲存 .....
選取	2018/04/11	0002	緊急公告	0000	TR系統測試公告(二) .....
選取	2018/04/11	0001	其他	0000	TR系統測試公告(一) .....

## 櫃買中心

常用功能連結  
系統公告  
系統資訊  
聯絡資訊

常用文件下載  
操作手冊  
使用者代號申請表

相關資訊  
常見問題集

f G+

聯絡我們

證券櫃檯買賣中心 版權所有 © 10084台北市中正區羅斯福路二段100號15樓 (02)2369-9555 投資人服務專線 (02)2366-6100  
 本站建議最佳瀏覽條件：螢幕解析度 1280x1024 以上，瀏覽器為 Google Chrome 或 Internet Explorer 11 以上。

1

TR 衍生性商品資料儲存庫

# 使用者密碼修改

1. 首次登入需重新修改密碼。

使用者代號:

請輸入新密碼:

請確認新密碼:

## 二、憑證註冊說明

### 憑證註冊帳號權限：主管或帳號管理者權限

1.

1.1

ok

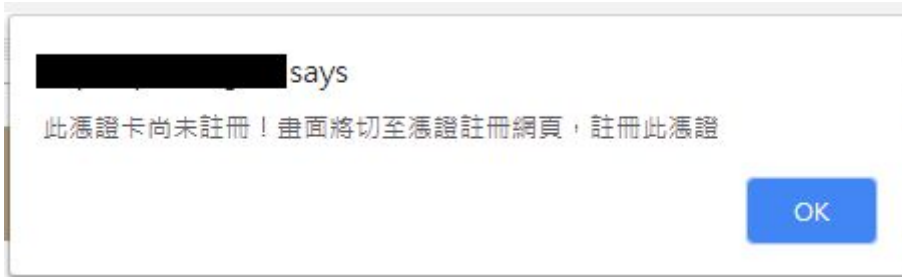

1.2

## 憑證註冊

1. 金融機構憑證須經本系統註冊方可使用。
2. 限主管及帳管帳號使用憑證管理功能。
3. 憑證註冊功能：查詢、新增、修改、刪除、查詢異動紀錄、匯出註冊憑證名單功能。
4. 主管使用未註冊憑證登入，且註冊該憑證後，需重新登入系統，方可使用本網站其他功能。

新增憑證資料 | 查詢異動紀錄

新增憑證資料

匯出憑證名單

#### 新增憑證注意事項：

- 每次新增一筆憑證資料時，請先將讀卡機插入電腦 USB，再把憑證插入讀卡機。
- 按下新增憑證資料按鈕，輸入PIN碼，檢查下方畫面資料是否為正確憑證資料。
- 按下確認按鈕即可完成新增憑證動作。

2.

3. [ ]

TR 衍生性商品資料儲存庫 儲存庫申報(TR) ▼ 資訊申報(DPSP) ▼ 境外衍生性商品資

## 憑證註冊

1. 金融機構憑證須經本系統註冊方可使用。
2. 限主管及帳管帳號使用憑證管理功能。
3. 憑證註冊功能：查詢、新增、修改、刪除、查詢異動紀錄、匯出註冊憑證名單功能

新增憑證資料 查詢異動紀錄

新增憑證資料 匯出憑證名單

新增憑證注意事項：

4.



5.

- 每次新增一筆憑證資料時，請先將讀卡機插入電腦 USB，再把憑證插入讀卡機。
- 按下新增憑證資料按鈕，輸入PIN碼，檢查下方畫面資料是否為正確憑證資料。
- 按下確認按鈕即可完成新增憑證動作。

機構代號：	公司統編：
005T000	92002238
憑證序號：	憑證種類：
065f0a	證期共用憑證
異動人員：	異動時間：
02169	2018/07/26 09:35:10

確定 取消

6.

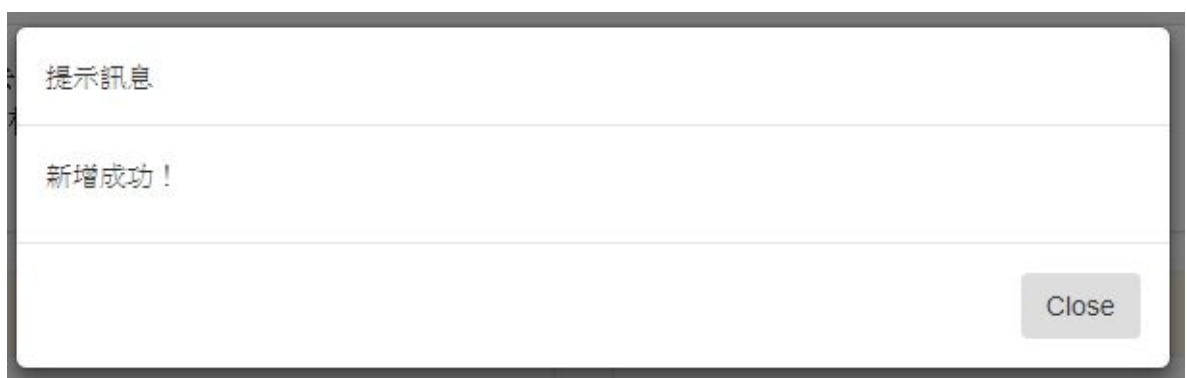

7.

	機構代號	憑證序號	憑證種類	異動人員	異動時間
刪除	005T000	065f0a	證期共用憑證	v05t000	2018/07/27 09:21:29

8.

TR 衍生性商品資料儲存庫 儲存庫申報(TR) 資訊申報(DPSP) 境外衍生性商品資訊諮詢服務 提前了結 資料維護 使用者： [ ] 登出

## 憑證註冊

1. 金融機構憑證須經本系統註冊方可使用。
2. 限主管及帳管帳號使用憑證管理功能。
3. 憑證註冊功能：查詢、新增、修改、刪除、查詢異動紀錄、匯出註冊憑證名單功能。
4. 主管使用未註冊憑證登入，且註冊該憑證後，需重新登入系統，方可使用本網站其他功能。



